标　注
模　切
压　线
反压线
齿刀（5*5）
波浪刀（1 寸 12 浪）

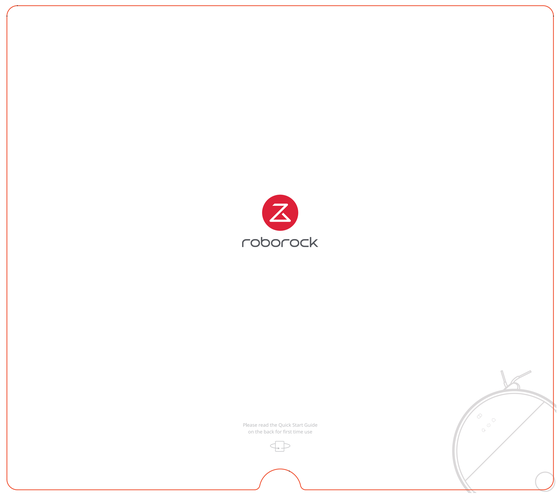

正面

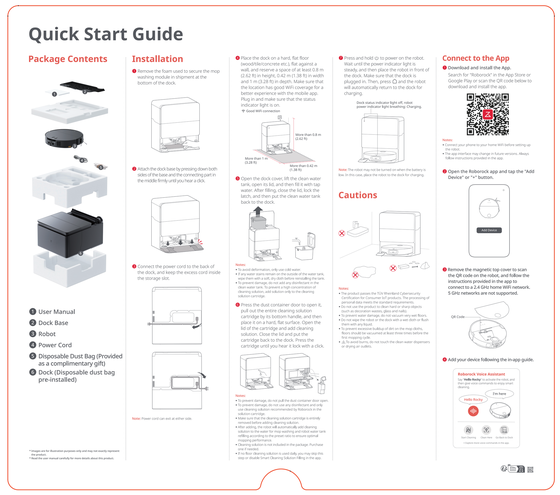

反面

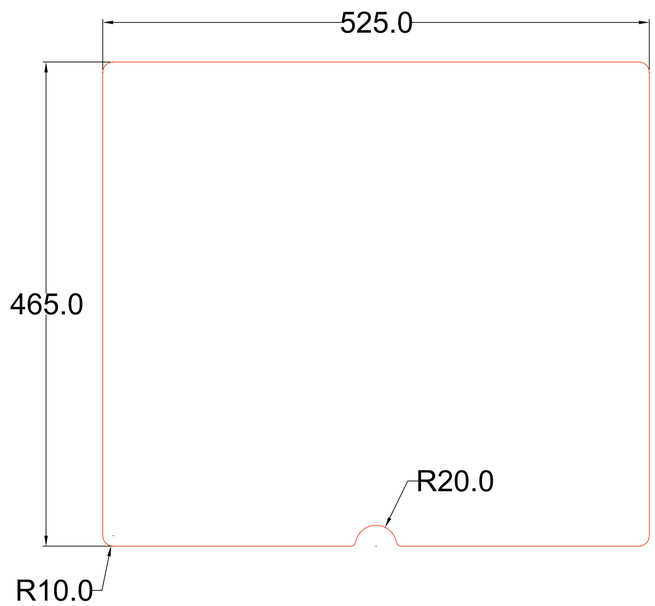

石头科技产品包装图纸

图纸提供单位	北京石头世纪科技股份有限公司
材质工艺要求	材质：250g 太阳双铜 工艺：双面普通哑膜 + 模切（正面） 印刷：PANTONE 185 C（石头红） PANTONE Cool Gray 11 C（石头灰） CMYK 尺寸偏差：±1.5mm 印刷偏位：±1.0mm
纹理方向	
备注	印刷内容含料号二维码

项目名称	Verdelite- 水箱版开箱卡 -CE 版 - 黑色
料号	4.03.1506
版本号	V2.0
设计时间	2024.11.22
设计师	王明丽
包装工程师	严德球

比例	1:1	单位	mm

历史版本								
	版本号：V2.0 修改点：增加内容 修改人：王欣	版本号： 修改点： 修改人：	版本号： 修改点： 修改人：	版本号： 修改点： 修改人：	版本号： 修改点： 修改人：	版本号： 修改点： 修改人：	版本号： 修改点： 修改人：	版本号： 修改点： 修改人：