小米生态链产品包装图纸

商品ID	SKU编码	商品名称	69码	产品型号
35911	BHR5435GL	小米電子溫濕度計 Pro	6934177756016	LYWSD02MMC

图纸提供单位

秒秒测科技（北京）有限公司

项目名称

小米米家电子温湿度计Pro（分销版）

版本号

v2.1

设计时间

2022.1.24

设计师

柳嫦

材质工艺要求

材质要求： 封面4P，材质157克金东太空梭哑粉，面印1专，单面印哑油；内文 68G 晨鸣云镜，正反印1专，折页，胶装、切成品，全检，包装

模切版正确，裁切整齐无粘连；压痕线均匀饱满，无断线，无爆线；黏贴牢固，位置准确

模切走位≤ ±0.5mm

Pantone Cool Gray 11C

修改记录：
2021/10/26 v0.1创建文档。
2021/11/1 v0.2 修改蓝牙4.0为5.0.
2021/11/5 v0.3 修改参数重量为57g: 补充葡语缺少字串。
2021/11/5 v0.4 修改产品名称，添加繁体有毒有害物质表。
2021/11/10 v0.5 所有语言添加工作频段和最大输出频率参数、删除12小时制；台语添加NCC警语；俄语添加EAC认证所需信息；日语添加MIC标志；韩语添加KC标志。
2021/11/11 v0.6 整体更新连接米家APP字符串，修改文案1审反馈问题。
2021/11/17 v0.7 修改英文故障排除表里的多余字符。
2021/11/22 v0.8 添加英文设备重置描述；添加英文UKCA认证信息；删除俄语的认证英文描述。
2021/11/25 v0.9 修改地址位置；修改地址、CE、UK中的秒秒测公司名称首字母大写；修改英文的提示语断语错误；修改泰语中的电池类型描述。
2021/11/26 v1.0 法语添加Triman标识；修改图中设计反馈的间距问题。
2021/11/30 v1.1 添加KC韩语认证。
2021/12/03 v1.2 添加13种多语言重置设备描述；添加日语认证号；修改页码。
2021/12/07 v1.3 删除地址前的原点、统一版本号位置在右下角；p45 CE警语加空格；俄语公司名称大小写修改；德语修改公司名称拼写错误；韩日泰语蓝牙注册标改为角标；全语言Note改为复述形式；修改台湾繁体地址信息。
2021/12/08 v1.4修改韩语KC认证号展示方式。
2021/12/10 v1.5 在意语后添加PAP 22环保标志。
2021/12/13 v1.6 更新台语NCC警语。
2021/12/15 v1.7 修改所有语言图例错误、删除注意事项最后一条、修改UI全显内容；修改p27ce警示语中的设备型号错误；修改p29阿语版本语言错误。
2021/12/15 v1.8 修改显示屏幕示意图，修改p48标点问题。
2022/1/7 v1.9俄语添加EAC认证标识。
2022/1/12 v2.0 英文添加关于工厂代码的描述。
2022/1/24 v2.1添加工厂代码描述；修改参数翻译。

封面

【语言顺序：英西德法意葡俄巴葡韩阿波日泰繁】

英语

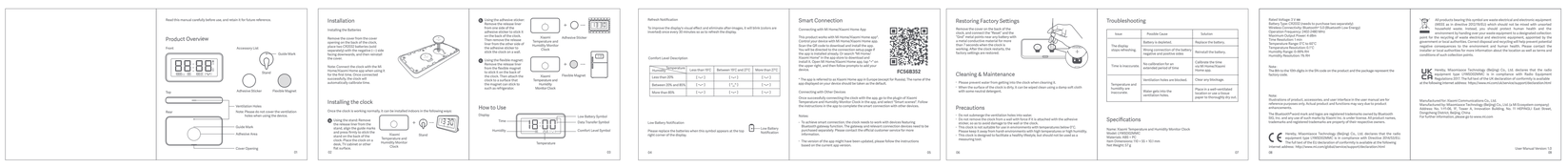

西语

德语

法语

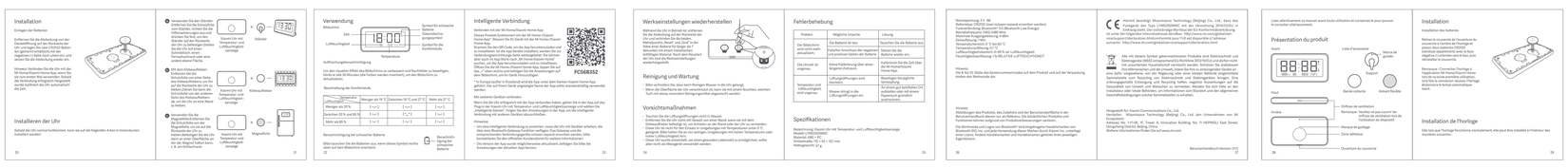

意语

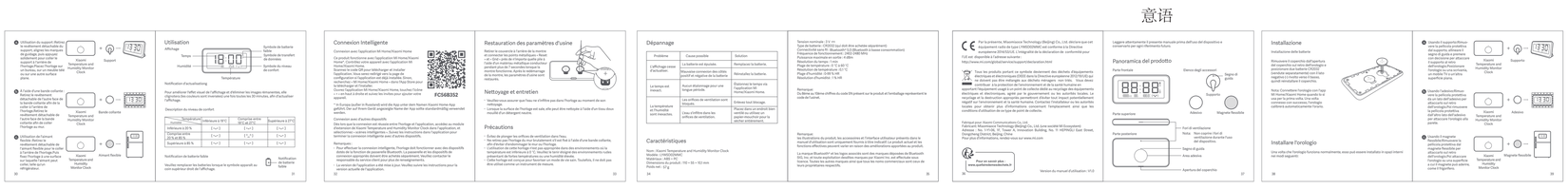

葡语

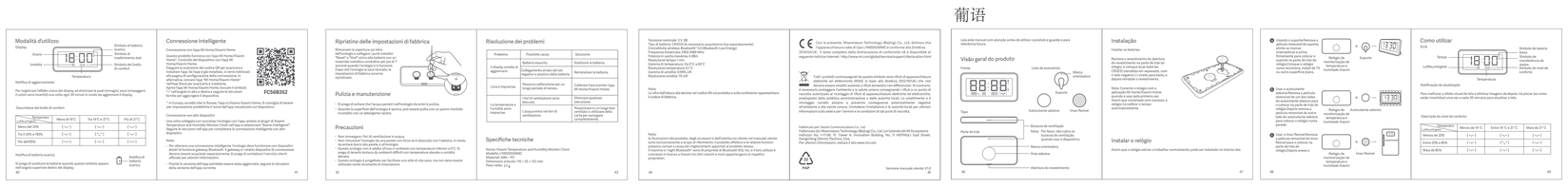

俄语

巴葡语

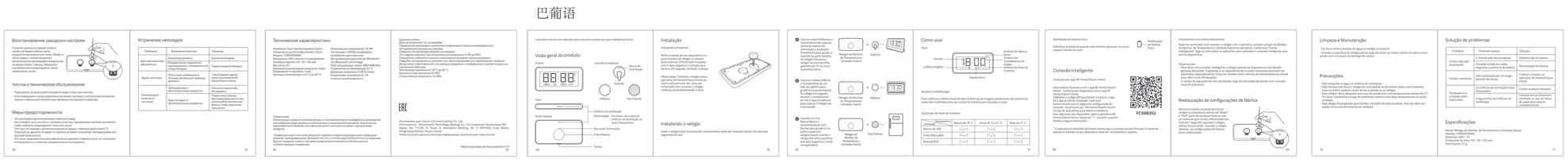

韩语

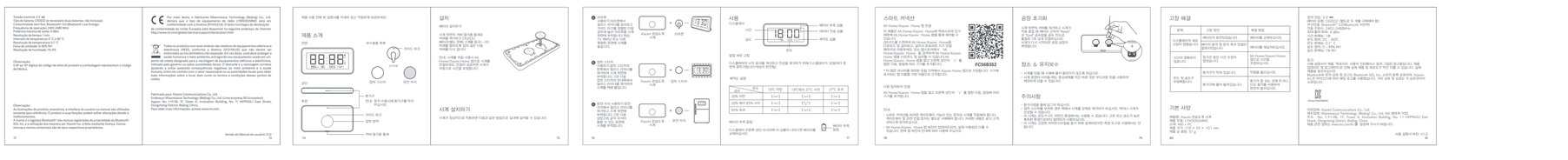

阿拉伯语

波兰语

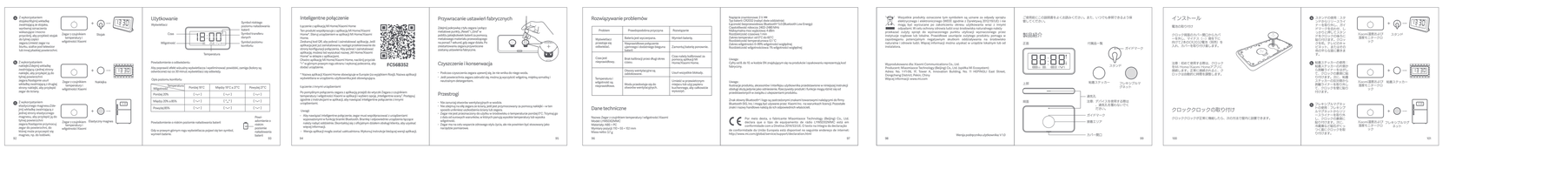

日语

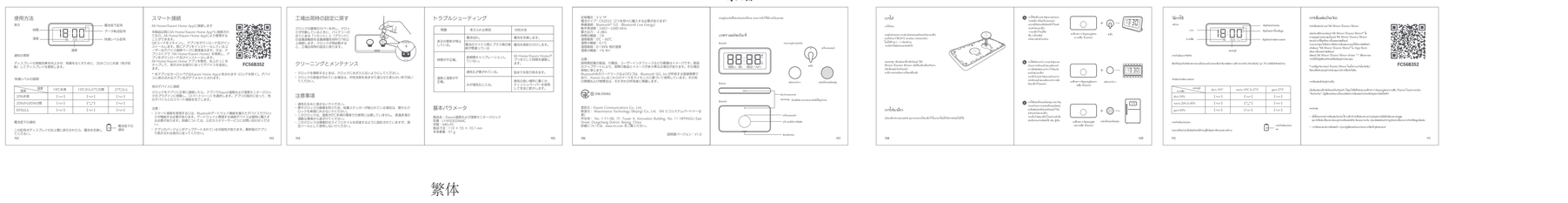

泰语

繁体

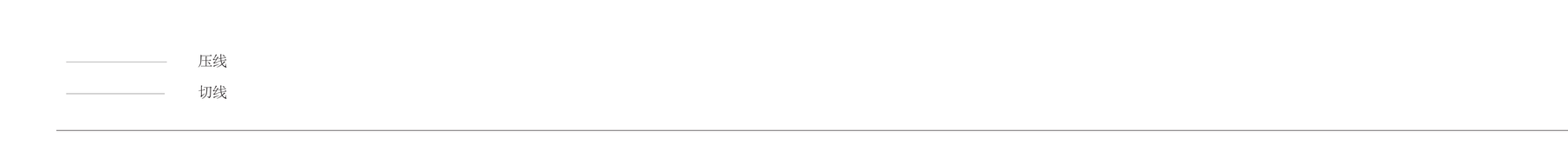

压线

切线

比例 1:1 单位 mm